SW BREGENZ – AUSTRIA SALZBURG · ANREISE GÄSTEFANS

So kommt ihr zum Gästesektor

SPIELTAG
Samstag, 28. November

STADIONÖFFNUNG
14:00 Uhr

ANPFIFF
15:30 Uhr



ÜBERSICHT

Vom Bahnhof zum Gästesektor

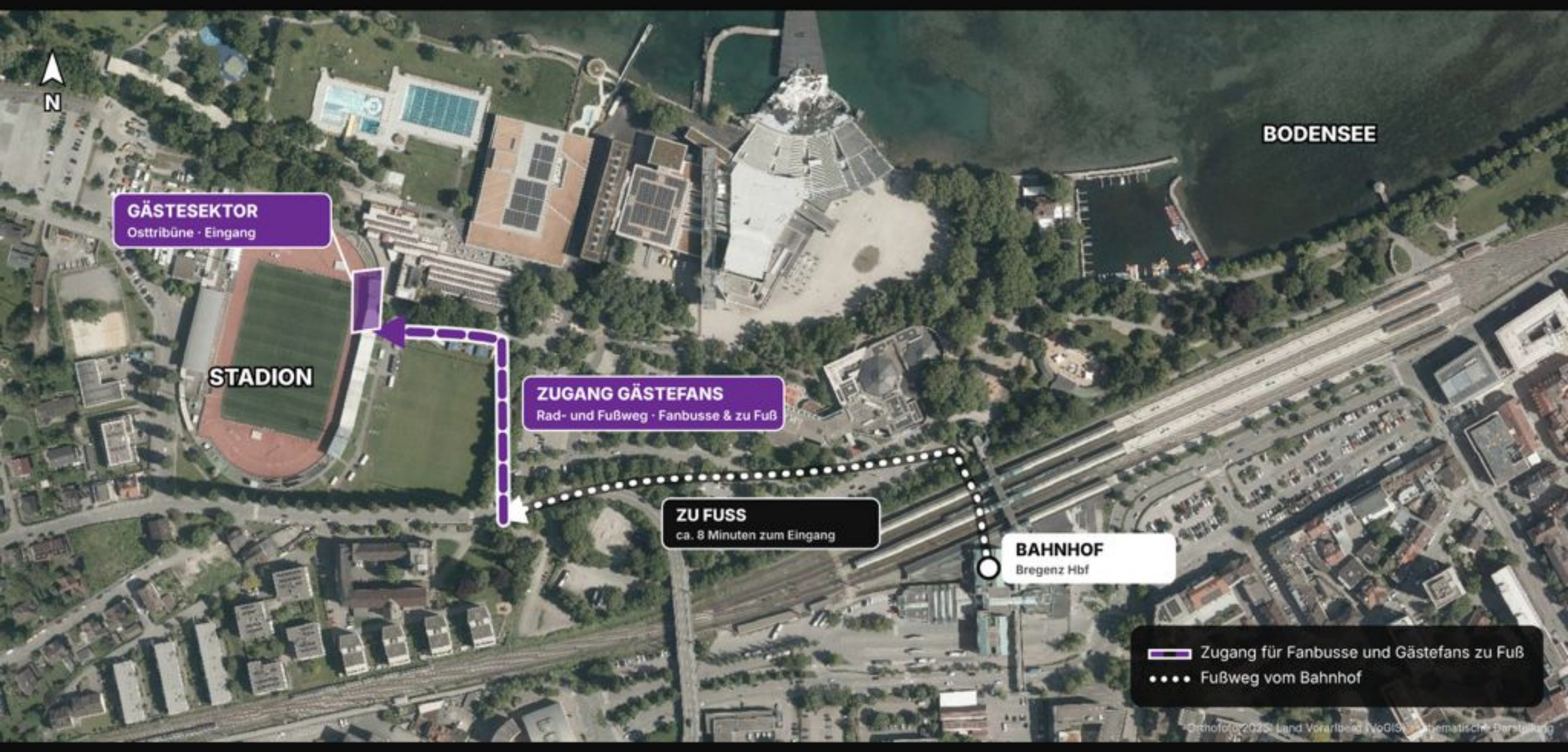

Zu Fuß vom Bahnhof Bregenz ca. 8 Minuten · alle Gästefans über den Zugang am Trainingsplatz · #mirsindBreagaz