STADIONPOST

Zeitung des SC Schwarz-Weiss Bregenz

5. Ausgabe Saison 2026/27 | Samstag 28. November 2026

Admiral 2. Liga | 14. Runde

EIN DUELL MIT GESCHICHTE

Westduell mit Tradition

DREI FRAGEN...

...an unseren Trainer

1. Auch gegen die Vienna haben wir wieder viel Aufwand betrieben, standen am Ende aber leider mit leeren Händen da. Wie wird aus einer guten Leistung ein Sieg?

Wir müssen lernen, unsere guten Phasen konsequenter zu nutzen und uns für den betriebenen Aufwand zu belohnen. Am Ende entscheiden im Fußball oft Kleinigkeiten: die Effizienz vor dem Tor, die Konzentration in entscheidenden Situationen und die Konsequenz in beiden Strafräumen. Wir dürfen uns nicht nur mit guten Phasen zufriedengeben, sondern müssen über 90 Minuten die nötige Konsequenz zeigen. Daran arbeiten wir täglich. Martin Brenner

2. Austria Salzburg schlägt sich in seiner zweiten Saison zurück in Liga 2 sehr gut, wie schätzt du die Violett-Weißen ein?

Austria Salzburg ist eine sehr interessante Mannschaft, die sich in der Liga gut etabliert hat. Sie verfügen über eine klare Spielidee, bringen viel Intensität und Mentalität auf den Platz und haben sich die bisherigen Ergebnisse verdient. Wir wissen, dass uns ein schwieriges Spiel erwartet. Gleichzeitig konzentrieren wir uns in erster Linie auf unsere eigenen Stärken und darauf, wie wir dem Gegner unser Spiel aufzwingen können. Martin Brenner

3. Wie bleiben heute die Punkte in der Festspielstadt?

Indem wir von der ersten Minute an mit der richtigen Mentalität auftreten, aggressiv gegen den Ball arbeiten und mutig nach vorne spielen. Wir müssen als Mannschaft kompakt sein, die Zweikämpfe annehmen und unsere Chancen konsequent nutzen. Wir spielen zu Hause und wollen das Spiel aktiv gestalten. Dafür brauchen wir die richtige Energie auf dem Platz und auch die Unterstützung unserer Fans auf den Rängen. Unser Ziel ist klar: Die drei Punkte bleiben in Bregenz. Martin Brenner

Atsushi Zaizen im letzten Heimduell gegen Austria Salzburg - 26.09.2025 © GEPA Pictures / Oliver Lerch

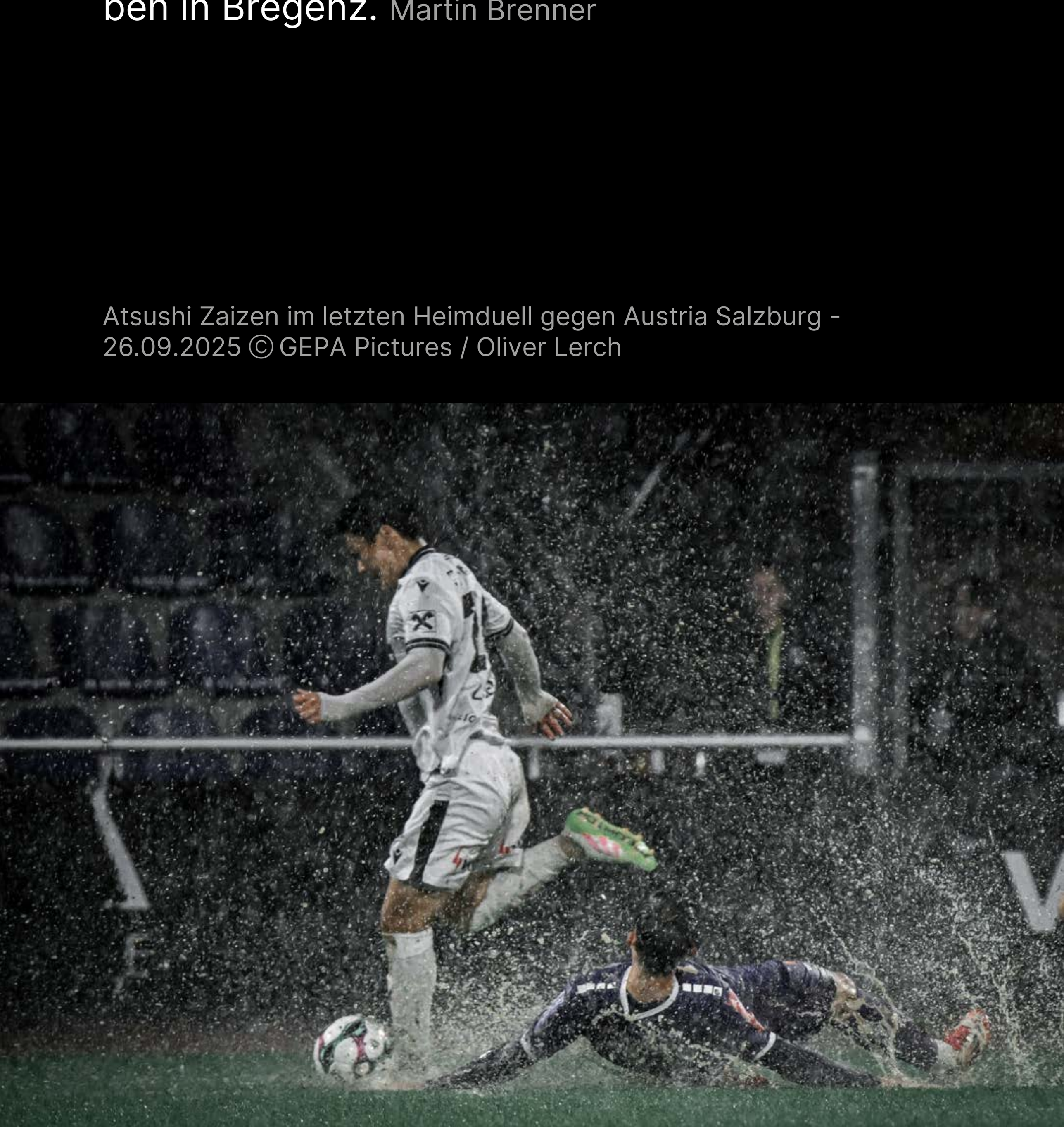

Raiffeisen

Wir macht's möglich.

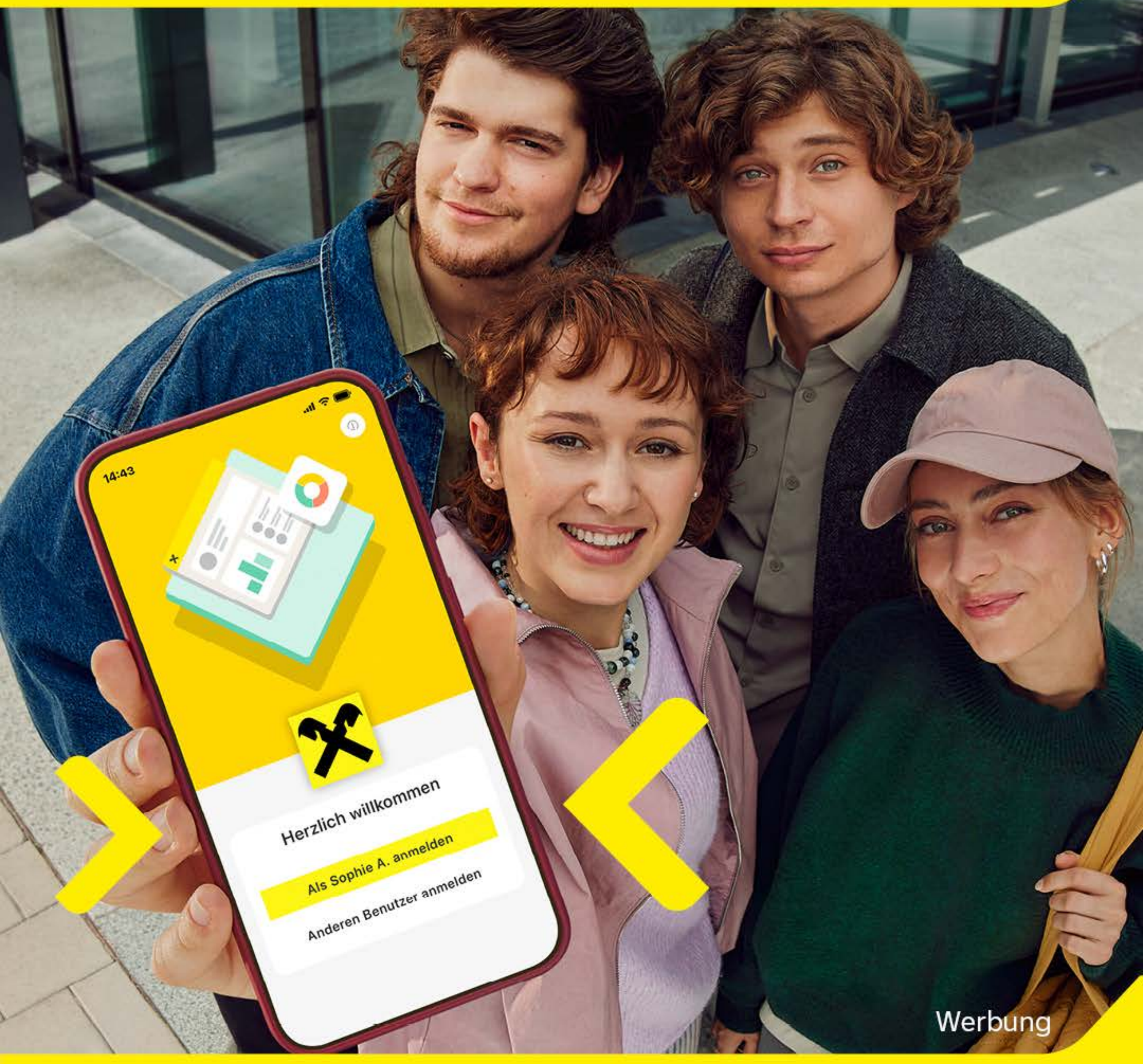

Werbung

Traden mit kleinen Beträgen.

Mein ELBA kann's.

ETF- und Fondssparen schon ab 50 € monatlich

raiffeisen.at/traden

Veranlagungen in Wertpapiere können mit Risiken verbunden sein.

Stand: Oktober 2026

DER GEGNER

SV Austria Salzburg

gegründet 13.09.1933
Vorgängervereine:
Hertha Salzburg, gegründet Oktober 1923
Rapid Salzburg, gegründet 5.6.1928

Sportplatz: Max Aicher Stadion, Salzburg Max-glan (Kapazität 1.566 Plätze)
Größte Erfolge:
3x Österreichischer Meister
3x Österreichischer Supercupsieger
1x Finalist UEFA-Cup
Bilanz: 68 Spiele – 17 Siege/13 Unentschieden/38 Niederlagen
Tordifferenz 86:136

In 13 Spielzeiten im österreichischen Oberhaus standen unsere Schwarzweißen einmal am Saisonende vor Rapid, dies war in der Saison 2001/2002 der Fall, als man am Ende den 7. Platz erreichte, eine Position vor den damals von Lothar Matthäus trainierten Hütteldorfern.



DAS NEUE MATCHCENTER!

Aufstellungen, Liveticker und mehr.

JETZT ENTDECKEN

Datum	Gegner	H/A	Tore	Gegentore	S/N/U	Anlass	Bewerb
24.10.1954	Austria Salzburg	Heim	0	5	N	Liga	Staatsliga A
15.05.1955	Austria Salzburg	Auswärts	0	4	N	Liga	Staatsliga A
03.09.1961	Austria Salzburg	Heim	0	2	N	Liga	Regionalliga West
21.01.1962	Austria Salzburg	Auswärts	0	1	N	Cup	ÖFB Cup, 1. Runde
25.03.1962	Austria Salzburg	Auswärts	1	3	N	Liga	Regionalliga West
08.09.1963	Austria Salzburg	Auswärts	2	4	N	Liga	Regionalliga West
01.12.1963	Austria Salzburg	Heim	1	2	N	Cup	ÖFB Cup, Sechzehntelfinale
12.04.1964	Austria Salzburg	Heim	2	1	S	Liga	Regionalliga West
13.09.1964	Austria Salzburg	Auswärts	2	7	N	Liga	Regionalliga West
11.10.1964	Austria Salzburg	Heim	5	3	S	Cup	ÖFB Cup, N.V., Achtelfinale
04.04.1965	Austria Salzburg	Heim	2	3	N	Liga	Regionalliga West
26.10.1966	Austria Salzburg	Auswärts	0	1	N	Cup	ÖFB Cup, N.V. Achtelfinale
03.12.1967	Austria Salzburg	Auswärts	1	3	N	Liga	Nationalliga
09.06.1968	Austria Salzburg	Heim	2	1	S	Liga	Nationalliga
23.11.1968	Austria Salzburg	Auswärts	1	2	N	Liga	Nationalliga
01.06.1969	Austria Salzburg	Heim	1	1	U	Liga	Nationalliga
15.08.1970	Austria Salzburg	Heim	0	1	N	Liga	Nationalliga
27.02.1971	Austria Salzburg	Auswärts	1	4	N	Liga	Nationalliga
19.08.1972	Austria Salzburg	Auswärts	0	2	N	Liga	Nationalliga
25.03.1973	Austria Salzburg	Heim	2	0	S	Liga	Nationalliga
19.08.1973	Austria Salzburg	Heim	1	0	S	Liga	Nationalliga
23.02.1974	Austria Salzburg	Auswärts	1	1	U	Liga	Nationalliga
15.08.1975	Austria Salzburg	Heim	0	2	N	Cup	ÖFB Cup, Sechzehntelfinale
22.10.1977	Austria Salzburg	Auswärts	0	2	N	Liga	2. Division
30.04.1978	Austria Salzburg	Heim	1	1	U	Liga	2. Division
25.10.1978	Austria Salzburg	Heim	1	3	N	Cup	ÖFB Cup, Achtelfinale
21.08.1979	Austria Salzburg	Heim	0	1	N	Cup	ÖFB Cup, Sechzehntelfinale
02.08.1985	Austria Salzburg	Auswärts	2	3	N	Liga	2. Division
05.10.1985	Austria Salzburg	Heim	3	1	S	Liga	2. Division
05.04.1986	Austria Salzburg	Heim	2	1	S	Liga	2. Division
23.05.1986	Austria Salzburg	Auswärts	0	1	N	Liga	2. Division
02.09.1986	Austria Salzburg	Auswärts	0	1	N	Liga	2. Division
22.11.1986	Austria Salzburg	Heim	0	1	N	Liga	2. Division
10.04.1993	Austria Salzburg	Heim	0	3	N	Cup	ÖFB Cup, Sechzehntelfinale
03.08.1999	Austria Salzburg	Auswärts	1	0	S	Liga	Bundesliga
16.10.1999	Austria Salzburg	Heim	0	0	U	Liga	Bundesliga

27.11.1999	Austria Salzburg	Auswärts	1	4	N	Liga	Bundesliga
06.05.2000	Austria Salzburg	Heim	5	1	S	Liga	Bundesliga
19.07.2000	Austria Salzburg	Auswärts	0	2	N	Liga	Bundesliga
30.09.2000	Austria Salzburg	Heim	5	1	S	Liga	Bundesliga
18.11.2000	Austria Salzburg	Auswärts	0	5	N	Liga	Bundesliga
08.05.2001	Austria Salzburg	Heim	2	0	S	Liga	Bundesliga
18.08.2001	Austria Salzburg	Heim	2	2	U	Liga	Bundesliga
03.11.2001	Austria Salzburg	Auswärts	3	3	U	Liga	Bundesliga
16.03.2002	Austria Salzburg	Auswärts	1	2	N	Liga	Bundesliga
09.05.2002	Austria Salzburg	Heim	1	1	U	Liga	Bundesliga
11.09.2002	Austria Salzburg	Auswärts	3	1	S	Liga	Bundesliga
14.09.2002	Austria Salzburg	Heim	0	0	U	Liga	Bundesliga
16.11.2002	Austria Salzburg	Heim	5	1	S	Liga	Bundesliga
16.04.2003	Austria Salzburg	Auswärts	1	4	N	Liga	Bundesliga
17.07.2003	Austria Salzburg	Heim	1	0	S	Liga	Bundesliga
27.09.2003	Austria Salzburg	Auswärts	1	0	S	Liga	Bundesliga
17.03.2004	Austria Salzburg	Auswärts	0	2	N	Liga	Bundesliga
15.05.2004	Austria Salzburg	Heim	2	2	U	Liga	Bundesliga
14.08.2004	Austria Salzburg	Auswärts	2	4	N	Liga	Bundesliga
30.10.2004	Austria Salzburg	Heim	1	1	U	Liga	Bundesliga
19.03.2005	Austria Salzburg	Heim	1	2	N	Liga	Bundesliga
29.05.2005	Austria Salzburg	Auswärts	1	2	N	Liga	Bundesliga
28.08.2010	Austria Salzburg	Heim	5	1	S	Liga	Regionalliga West
02.04.2011	Austria Salzburg	Auswärts	0	2	N	Liga	Regionalliga West
10.09.2011	Austria Salzburg	Heim	4	0	S	Liga	Regionalliga West
28.04.2012	Austria Salzburg	Auswärts	2	2	U	Liga	Regionalliga West
13.10.2012	Austria Salzburg	Heim	0	2	N	Liga	Regionalliga West
01.06.2013	Austria Salzburg	Auswärts	0	7	N	Liga	Regionalliga West
31.08.2013	Austria Salzburg	Heim	0	3	N	Liga	Regionalliga West
19.04.2014	Austria Salzburg	Auswärts	0	6	N	Liga	Regionalliga West
26.09.2025	Austria Salzburg	Heim	0	0	U	Liga	2. Liga
03.04.2026	Austria Salzburg	Auswärts	2	2	U	Liga	2. Liga

Erneuerbare Energie und exzellenter Service.

vkw Produkte verbinden Strom aus erneuerbaren Energieträgern mit umfassendem Service.
Weil für uns die Kundenbeziehung nicht am Stromzähler endet.

vkw.at

Energie für Generationen.

HEUTE VOR...

...25 Jahren – 28.11.2001

Bundesliga, 19. Runde
Gerhard Hanappi Stadion (3500 Zuschauer)

RAPID	2-2	SCHWARZ-WEISS Bregenz
22’ Wallner 33‘ Wallner (E)		20’ Lawarée 24‘ Regtop

Aufstellungen

RAP	SWB
Payer	Winde
Ratajczyk	Thüler
Jazic	Mehlem
Hiden	Regtop
Zingler	Kogler
Erbay	Falck
Freund	Unger
Sobotzik	Aslan
Taument	Pedersen
Wallner	Mattle
Wagner	Lawaree

Schiedsrichter: Brugger

DIE STATISTIK

Datum	Gegner	H/A	Tore	Gegentore	S/N/U	Anlass	Bewerb
28.11.1948	FC Lustenau	Heim	3	4	N	Cup	VFV Cup Halbfinale
28.11.1954	Grazer AK	Auswärts	1	3	N	Liga	Staatsliga A
28.11.1970	Wiener Sport-club	Auswärts	0	7	N	Liga	Nationalliga
28.11.1971	VfB Hohenems	Auswärts	2	1	S	Liga	Regionalliga West
28.11.1998	SV Spittal/Drau	Auswärts	2	1	S	Liga	1. Division
28.11.2001	Rapid Wien	Auswärts	2	2	U	Liga	Bundesliga
28.11.2004	Austria Wien	Heim	0	1	N	Liga	Bundesliga

#DASVORARLBERGERBIER

IN JEDEM STADION

HEIMSPIEL



ÖSTERREICHISCHE PRIVATBRAUEREI · 100% UNABHÄNGIG ·

www.mohrenbrauerei.at

ALPLA



TEAMPLAYER!



Zusammen geht alles!

Wenn Strategie, Taktik und Einstellung stimmen, spielt man ganz vorne mit – im Sport und bei ALPLA.

Mehr erfahren:

Mit freundlicher Unterstützung von:

Raiffeisen

ALPLA

vkw

BREGENZ AUSTRIA
Pfänder
Der Berg am Bodensee
1064 m

GEIGER
EDELMETALLE

visuform

Mohrenbräu
das Vorarlberger Bier

PEOPLE[S]

Stadionpost ist das offizielle digitale Vereinsmagazin des Sportclubs Schwarz-Weiß Bregenz. Es informiert über aktuelle Themen, Neuigkeiten und Interna rund um den Verein und erscheint anlässlich der Heimspiele von SW Bregenz in digitaler Form.

Medieninhaber, Redaktion:
Sportclub Schwarz-Weiß Bregenz
Neu Amerika 1a, 6900 Bregenz
office@sw-bregenz.at
www.sw-bregenz.at
Tel. + Fax: 05574 83444
ZVR: 938994142

Layout und Design:
Fabian Wohlfarter, Anna Scheidbach

Redaktion und Erhebung der Statistiken:
Benjamin Fogarasi